

EN CASA DEL HERRERO

CAPÍTULO I

Desesperadamente, José entró en la casa del herrero vecino, exigiéndole, suplicante, un cuchillo grande y filudo.

El herrero, al ver al hombre tan angustiado, le entregó un cuchillo de palo.

nexo puede unir, como no sea cosa del diablo, a estos símbolos disímiles?) Y el profesor colocó sobre su escritorio el pequeño pan y la negra vara de madera que había mostrado a sus alumnos) y repitiendo: "...La relación entre el pan y la vara policial es más estrecha de lo que ustedes se imaginan. No solamente existe entre ellos una dependencia espacial (que comprobaremos dentro de poco) sino lo que es peor y de consecuencias más funestas: una relación temporal. *Vean.* Por un lado, el tamaño y el peso del pan disminuyen (aumentando su precio); y por el otro, el tamaño y el peso de la vara aumentan (disminuyendo su ineficacia). El tamaño del pan disminuye y el de la vara aumenta. He ahí *la* relación espacial ostensible", exclamó, ~~vivamente~~. "De aquí se deduce que el tamaño (espacio) del pan está en proporción inversa al *tiempo* de la vara: Si el pan aumenta, disminuye la vara; si aumenta la vara, disminuye el pan. Ahora vivimos en este segundo período.

"Por lo demás, ambos son objetos familiares, y <sup>en ello</sup> aquí está la más trágica de las relaciones; la relación temporal, la frecuencia, que contrariamente a lo que acontece con el tamaño, está en relación directa con el uso, y ~~aquí está~~ <sup>he ahí que es</sup> lo terrible, pues si el pan es de cada día, el palo es de cada instante. Lo <sup>cual</sup> ~~que~~ quiere decir que la frecuencia de su uso (relación temporal) está en relación directa <sup>por el</sup> al tamaño: a más palo, menos pan."

<sup>propensión</sup> "Esta ~~matemática~~-continuó ~~el profesor~~- no es menos exacta por ser más concreta, sino precisamente por esto es más rigurosa y fatal, como corolario que es de la <sup>"Ley de la Selva"</sup> Ley de la Selva. Esta es pues la <sup>"¿Quién puede decir ahora"</sup> insólita relación espacio-temporal que nos ha sido fácil demostrar en esta clase? y que ustedes <sup>la</sup> comprobarán en la calle o en sus casas."

Si quitas libertad

piden pan  
en sus casas."

UNA VELA A LETICIA Y OTRA AL CERRO

~~Dios vive: un barrio  
en sombra, y una cruz  
eléctrica: Vive Dios;~~

1948

~~...y aquel General  
(con valor oficial)...~~

&

Compañía  
de Jesús.  
S.A.

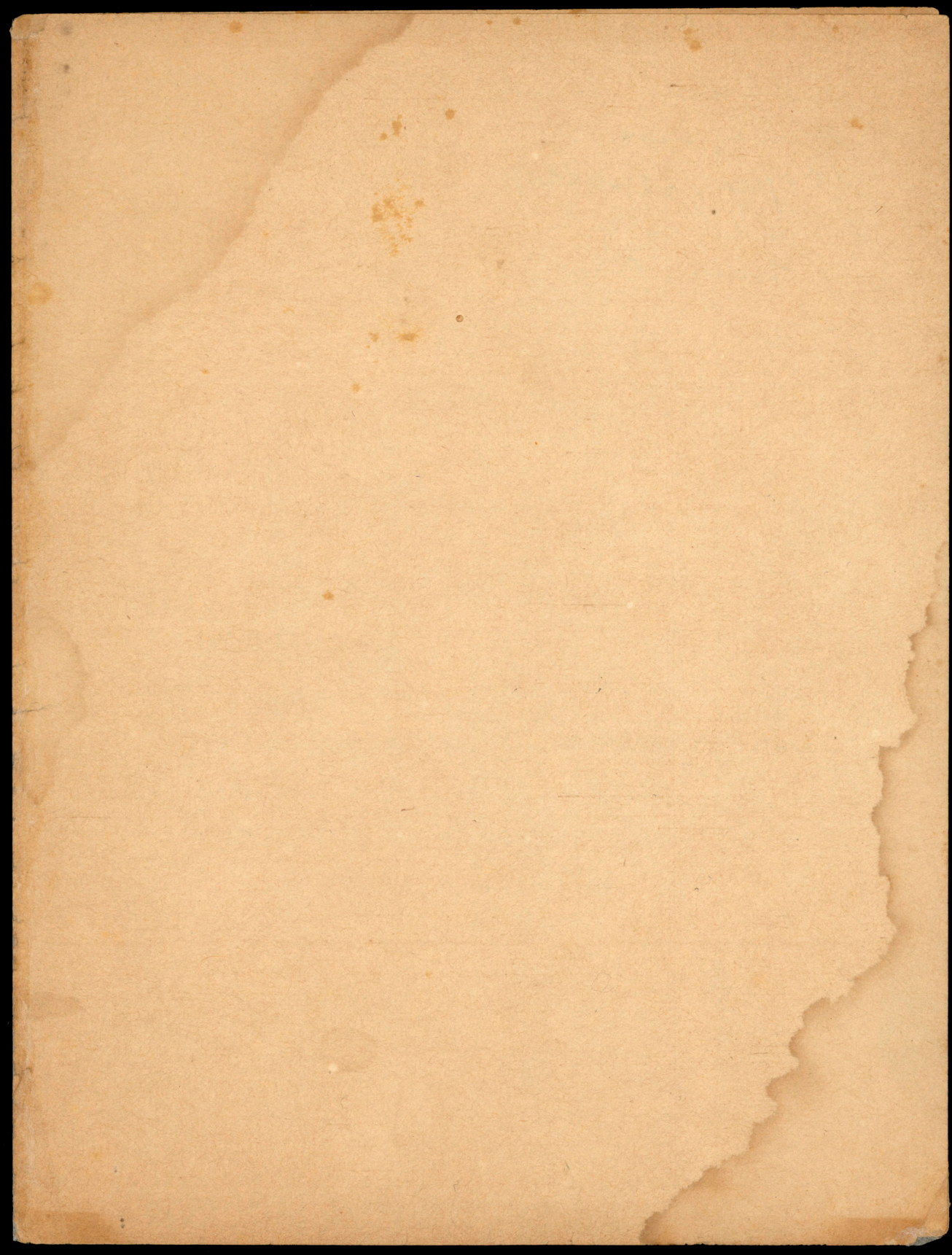

i que' queda de todo ello sin el aire,  
sin el aire,  
el agua, el cielo,  
la piedra, la  
el mar?



## CAPÍTULO II

Como José no comprendió el gesto humaní-  
simo del herrero, lo increpó: "Te he veni-  
do a pedir un cuchillo grande y filudo y  
me das un pedazo de madera roída, ¿cómo po-  
dré cortar el trozo de manteca congelada?"

CAPÍTULO III

El herrero respondió a José entregándole esta vez un cuchillo que de sólo mirarlo parecía cortar los ojos.

*CAPITULO* IV

Desesperadamente, la mujer de José entró en la casa del herrero, gritándole, enloquecida, por qué había hecho eso.

Al ver a la mujer tan deprimida, el herrero trató de consolarla. Pero ella ~~dio un salto felino y~~ se le abalanzó, arrebatándole el cuchillo de palo.

Capítulo V

La casa del herreo se manchó con sangre.

José y su mujer vivieron muy felices.

## EL PECADO ORIGINAL

A la sombra de ~~un~~ manzano de su jardín,  
Don Violencio se arrellanó bien en ~~un~~  
mullido sillón, a esperar que las manzanas  
maduraran.

La ley de Newton existió siempre. Pero  
Violencio no la conocía.

Jamás tendrá otra ocasión para ello.

FABULA



El buey miró a la rana con profunda envidia."Voy a ser como tú",le dijo. Y empezó a respirar, a respirar, a respirar, hasta que despertó.

SUPLICA

~~-Quiero comer tu sangre,  
quiero beber tu carne,  
Oh, Señor, cuánto te amo!~~

## LA LECCION

"La relación entre el pan y la vara policial es más estrecha de lo que ustedes se imaginan." Dijo el profesor. (¿Es que puede existir entre la célica materia que el cristiano identifica con el cuerpo de Cristo, alguna dependencia (por más secreta que fuera) con la vara que encarna brutalmente el poder y el orden dentro de nuestra sociedad? ¿Pueden acaso el manso trigo o la apacible harina, mantener alguna intimidad con el palo agresivo? ¿Qué